

**Országos  
kompetenciamérés  
2022**

---

# **Angol idegen nyelv**

## **Intézményi jelentés**

**8. évfolyam**

### **Budapest XXI. Kerületi Kölcsey Ferenc Általános Iskola**

1214 Budapest XXI. kerület, Iskola tér 45.

OM azonosító: 035170



BELÜGYMINISZTERIUM



OKTATÁSI  
HIVATAL



Köznevelési Mérés  
Értékelési Osztály

**FIGYELEM! Kérjük, tartsa szem előtt, hogy a 2020/2021. tanévtől a képzési formák megváltoztak. A jelentésben szereplő technikai elnevezésű viszonyítási csoportba a technikai képzés és a szakköznevelési képzés tartozik. A szakképző iskolák viszonyítási csoportba a szakképző iskolai képzés, a szakköznevelési képzés és a szakiskolai képzés tartozik.**

**Az emberi erőforrások minisztere 5/2020. (III. 19.) EMMI határozata értelmében a 2019/2020. tanévi országos kompetenciamérés elmaradt, így nem érhető el a 2020. évi mérési eredmények.**

**A létszámtáblázatok tartalma a 2021/2022. tanévi méréstől kezdődően mérési területenként eltérő lehet.**

A feladatellátási helyek kódtáblázata

|   |  |
|---|--|
| A | 001 - Budapest XXI. Kerületi Kölcsey Ferenc Általános Iskola (általános iskola)<br>(1214 Budapest, Iskola tér 45.) |
|---|--|

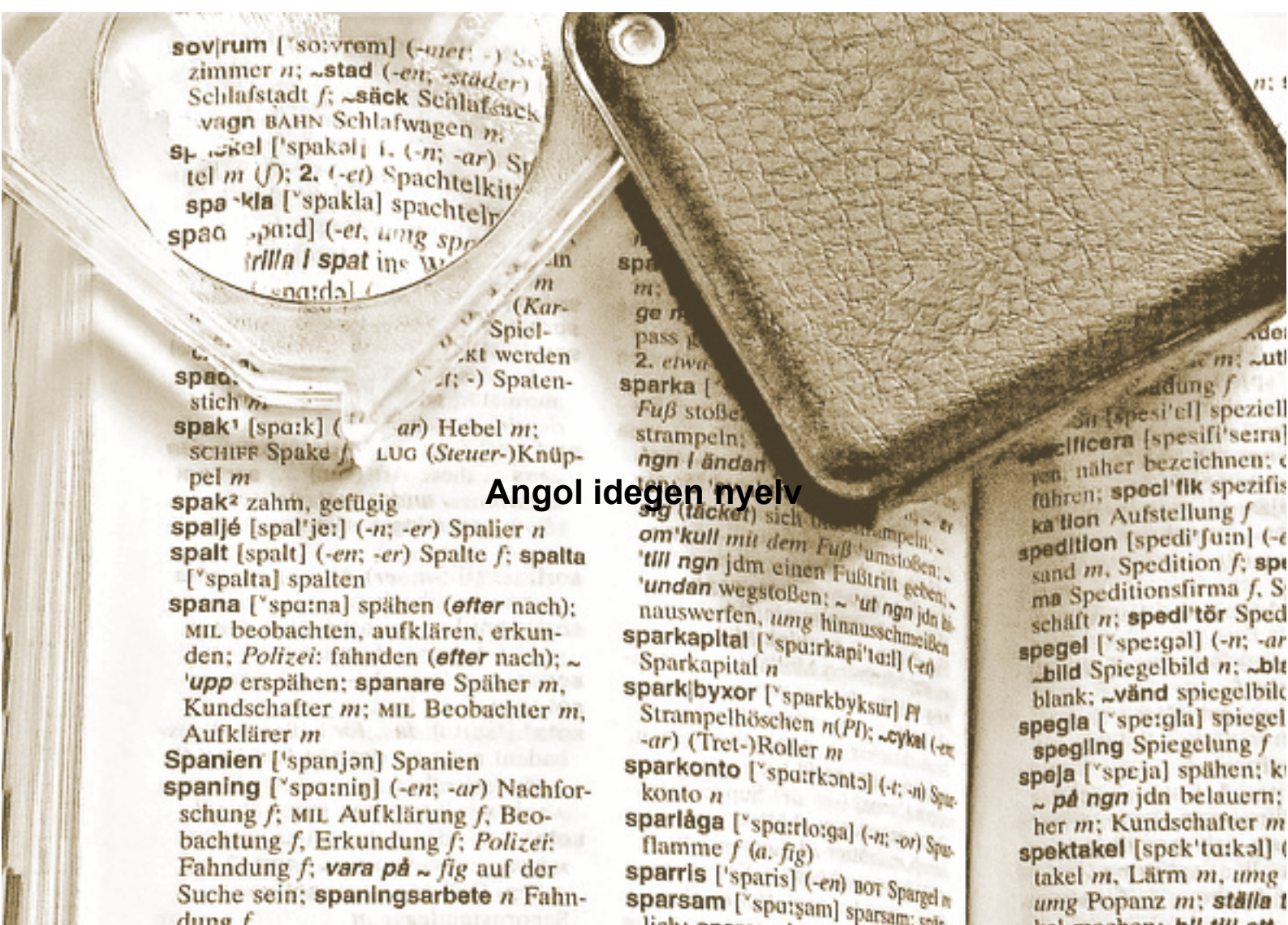

### Angol idegen nyelv

## Létszámadatok

Az intézmény létszámadatai a 8. évfolyamon

| A feladatellátási hely kódja | Képzési forma        | Tanulók száma |          |            |          |          |                     |                      |
|------------------------------|----------------------|---------------|----------|------------|----------|----------|---------------------|----------------------|
|                              |                      | Összesen      | SNI      | Mentesült* | BTMN     | HHH      | Figyelembe vehető** | Jelentésben szereplő |
| A                            | Általános iskola *** | 55            | 0        | 0          | 4        | 0        | 55                  | 54                   |
| <b>Összesen</b>              |                      | <b>55</b>     | <b>0</b> | <b>0</b>   | <b>4</b> | <b>0</b> | <b>55</b>           | <b>54</b>            |

\* A mentesség a matematika, a szövegértés és a természettudomány mérésekre megegyezik. Ezekben a területeken a tanuló csak a teljes mérésen mentesülhet. A nyelvi méréseken a tanulók mentesülhetnek az egész mérés vagy csupán a mérés egy része alól, illetve vannak, akik rövidített tesztet töltenek ki. Ugyanazon tanulóra a mentesség eltérhet a nyelvi és a másik három mérési területen.

\*\* Figyelembe vehetők azok a tanulók, akiknek, amennyiben nem hiányoztak, eredményei szerepelnek a jelentésben. Ezek azok a tanulók, akik nem mentesültek a felmérés megírása alól és nem küzdenek egyéb pszichés fejlődési zavar tartós és súlyos rendellenességével.

\*\*\* Az intézményben egy vagy több feladatellátási helyen és képzési formában néhány tanuló hátráltatva volt a teszt kitöltésében (jellemzően technikai probléma vagy a teszt félbehagyása miatt), de elegendő feladatot kitöltöttek az eredmény számításához. Eredményük a feladatellátási hely és az intézmény összesített eredményében is megjelenik. Összesen 15 hátráltatott tanuló eredmény került beszámításra.

A Háttérkérdőívre és a családháttér-indexre vonatkozó létszámadatok

| A feladatellátási hely kódja | Képzési forma    | Tanulók száma     |                             |                  |   | A feladatellátási helynek van-e a CSH-index alapján becsült várható eredménye? |
|------------------------------|------------------|-------------------|-----------------------------|------------------|---|--|
|                              |                  | Figyelembe vehető | Háttérkérdőívet kitöltötte* | Van CSH-indexe** | Jelentésben szereplő és van CSH-indexe*** |  |
| A                            | Általános iskola | 55                | 30                          | 29               | 28  | Nincs  |
| <b>Összesen</b>              |                  | <b>55</b>         | <b>30</b>                   | <b>29</b>        | <b>28</b>                                 |  |

\* Minden olyan tanuló szerepel ebben a létszámban, aki az adott feladatellátási helyen tanul, és a Háttérkérdőívből legalább 5 kérdést megválaszolt.

\*\* Azok a tanulók szerepelnek a létszámban, akik alapján a feladatellátási hely átlagos CSH-indexe számolható, vagyis minden szükséges információt megadtak a Háttérkérdőívben és figyelembe vehetők a feladatellátási hely átlagos eredményeiben.

\*\*\* Azok a tanulók szerepelnek a létszámban, akik alapján a feladatellátási hely átlagos CSH-indexe számolható és az adott mérési terület jelentésében szerepelnek. Az egyes mérési területeken a CSH-indexszel rendelkezők száma eltérhet.

1a

# Átlageredmények

Az intézmények átlageredményeinek összehasonlítása

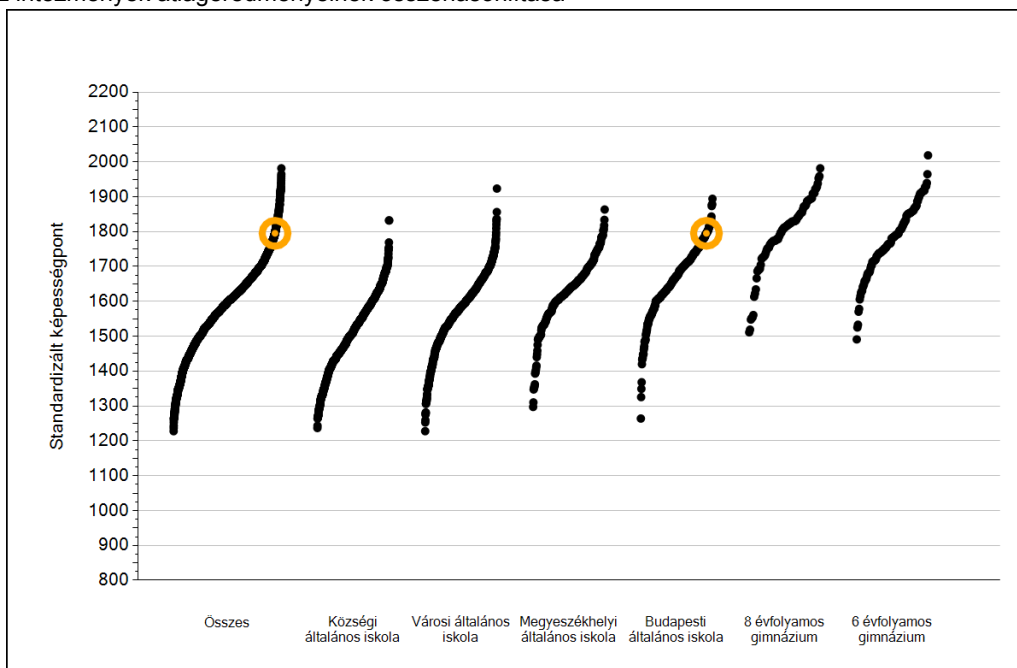

A szignifikánsan jobban, hasonlóan, illetve gyengébben teljesítő intézmények száma és aránya (%)

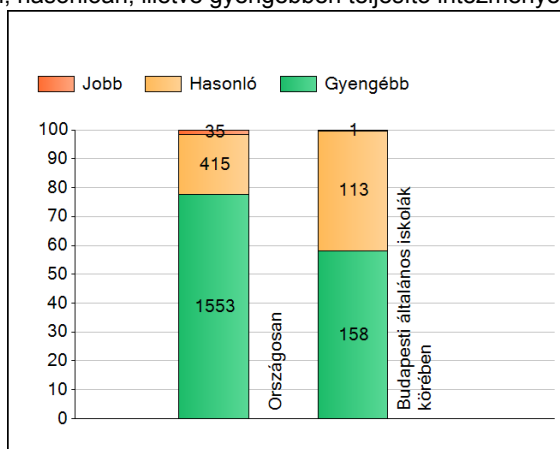

A tanulók átlageredménye és az átlag megbízhatósági tartománya (konfidencia-intervalluma)

|                                     |                         |
|-------------------------------------|-------------------------|
| <b>Az Önök intézményében</b>        | <b>1795 (1755;1843)</b> |
| Országosan                          | 1617 (1616;1618)        |
| Községi általános iskolákban        | 1516 (1513;1519)        |
| Városi általános iskolákban         | 1582 (1579;1585)        |
| Megyeszékhelyi általános iskolákban | 1642 (1638;1647)        |
| Budapesti általános iskolákban      | 1681 (1678;1686)        |
| 8 évfolyamos gimnáziumokban         | 1806 (1799;1813)        |
| 6 évfolyamos gimnáziumokban         | 1793 (1788;1798)        |

Angol idegen nyelv

1b

## A képességeloszlás néhány jellemzője

A tanulók képességeloszlása az Önök intézményében és azokban a részpopulációkban, amelyekbe Önök is tartoznak

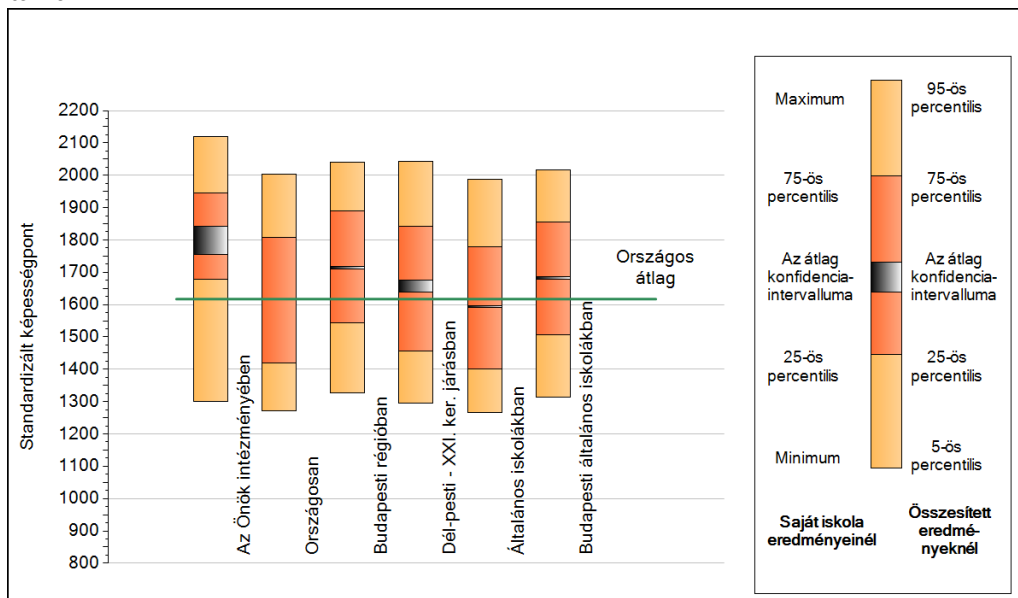

A tanulók képességeloszlása az egyes részpopulációkban

|                                | Min. / 5-ös perc. | 25-ös perc. | Átlag (konf. int.) | 75-ös perc. | Max. / 95-ös perc. |
|--------------------------------|-------------------|-------------|--------------------|-------------|--------------------|
| <b>Az Önök intézményében</b>   | 1301              | 1677        | 1795 (1755;1843)   | 1946        | 2118               |
| Országosan                     | 1271              | 1419        | 1617 (1616;1618)   | 1808        | 2003               |
| Budapesti régióban             | 1326              | 1545        | 1713 (1710;1717)   | 1890        | 2041               |
| Dél-pesti - XXI. ker. járásban | 1294              | 1457        | 1659 (1637;1676)   | 1843        | 2042               |
| Általános iskolákban           | 1266              | 1401        | 1594 (1592;1595)   | 1778        | 1986               |
| Budapesti általános iskolákban | 1314              | 1508        | 1681 (1678;1686)   | 1856        | 2016               |



## 1c Képességeloszlás

Az országos eloszlás, valamint a tanulók eredményei a budapesti általános iskolákban és az Önök budapesti általános iskoláiban

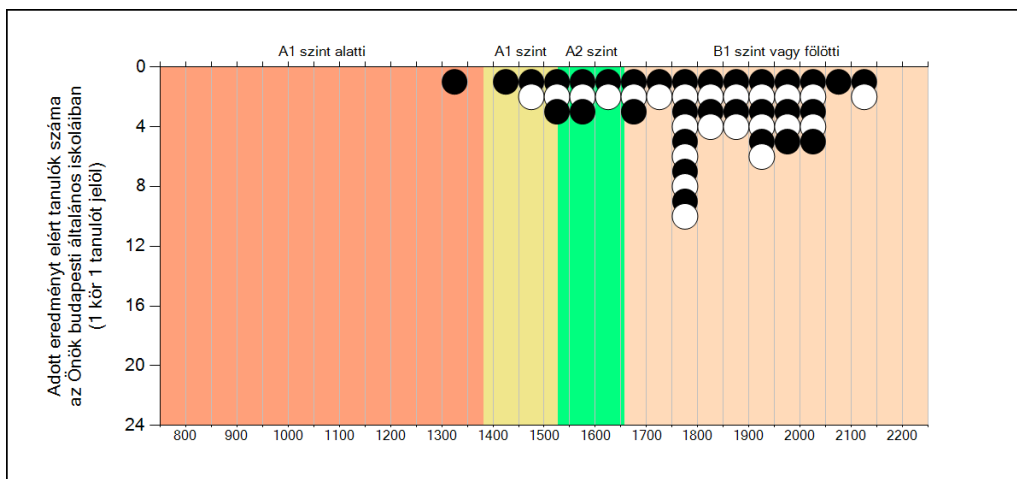
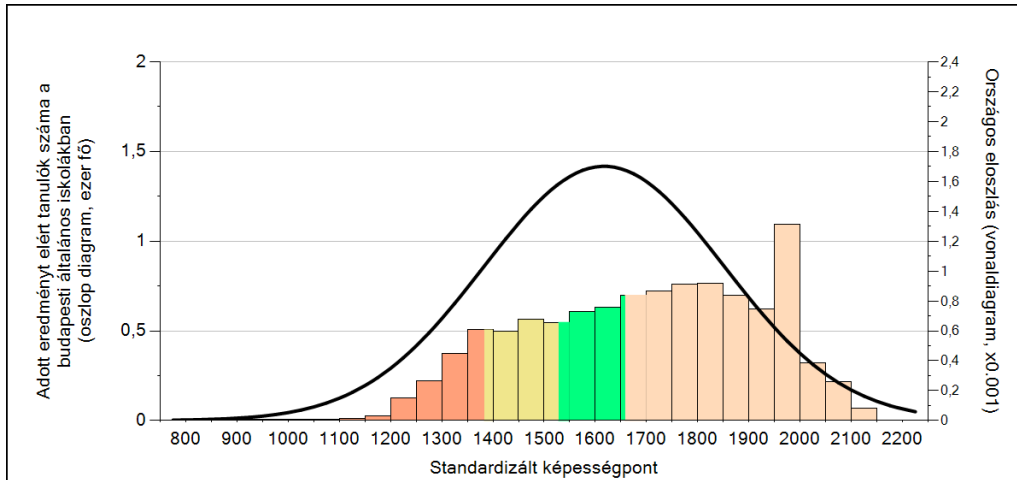

### A tanulók képességszintek szerinti százalékos megoszlása

